

# Noticias

Ecuador | Marzo 2019 | No. 137 | Boletín informativo oficial de Holcim Ecuador S.A. para sus colaboradores.

## Valor para el cliente 2

Seminario Internacional de bases estabilizadas.  
Holcim ofrece soluciones en cemento para infraestructuras viales.  
Seguimos innovando: Nueva planta Itulpark.  
Abrimos nuestra franquicia número 600 en Ecuador.

## Desarrollo sostenible 5

Holcim firma convenio con el municipio de Cuenca.  
Socios de la Cámara de Industriales de Cotopaxi visitaron planta Latacunga.  
Alianza Suiza presenta su memoria de 10 años y realiza su primera rendición de cuentas como fundación.  
Bosque Protector Cerro Blanco, el pulmón más grande de Guayaquil.  
Programa Bienestar Materno Paterno “Por una nueva vida a quien amar”.  
Fondo Juntos por Ecuador entrega 9 casas más.

## Desarrollo económico 10

Trabajadores de planta Latacunga amplían sus capacidades laborales.

## H&S 11

Tips de seguridad vial en épocas de lluvia.

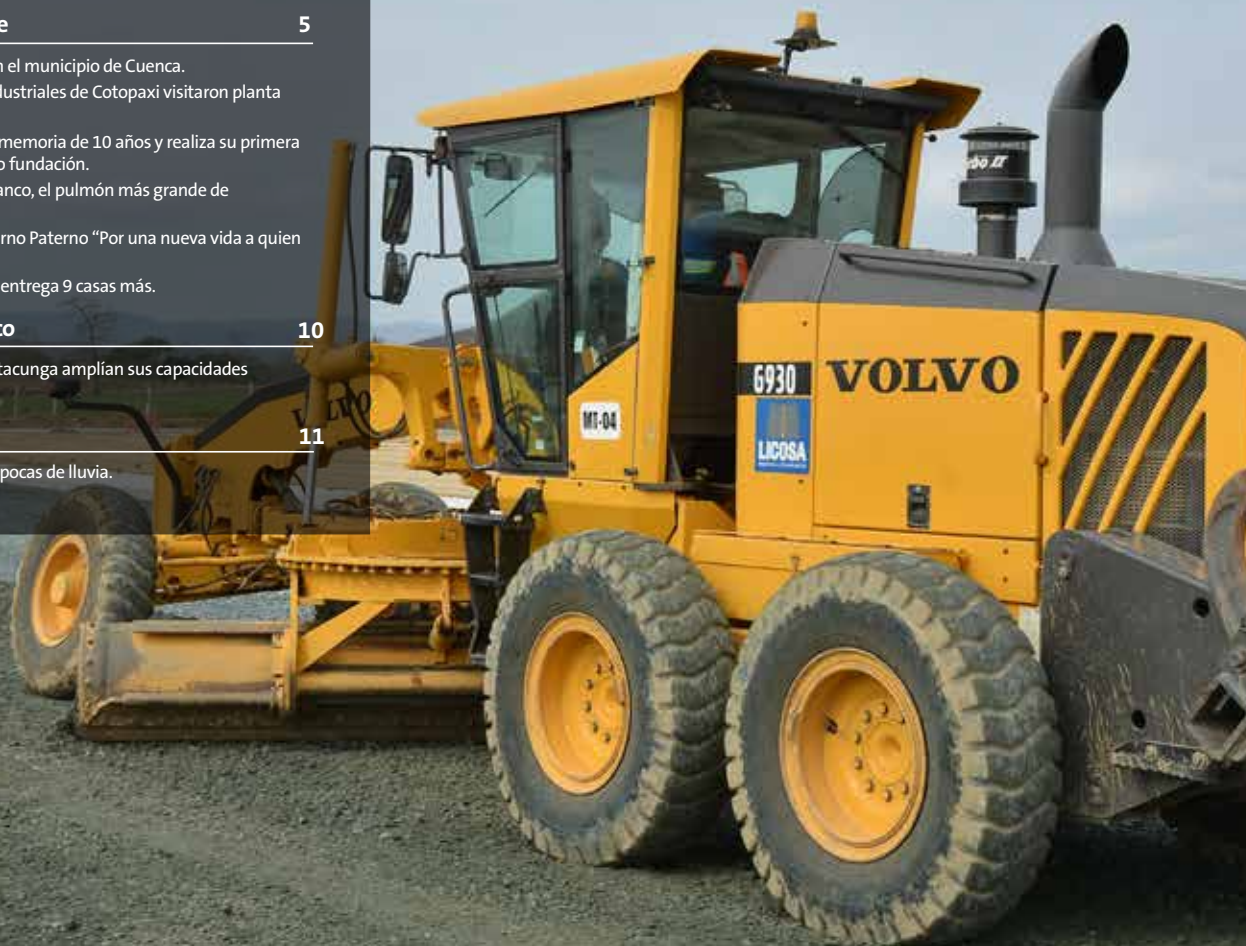



**Ma. Fernanda Viteri**  
 Coordinadora de  
 Desempeño Comercial  
 Edificio El Caimán  
 maria.fernanda.viteri@holcim.com

# Seminario Internacional de Bases Estabilizadas.

**Holcim Ecuador y Grupo Mavesa se sumaron a la iniciativa de la Cámara de la construcción de Quito, en la organización del primer Seminario de Bases Estabilizadas con cemento; el objetivo es fomentar conocimientos más firmes e innovadores dentro de la vialidad en la industria de la construcción.**



José Quinancela Asesor Técnico Comercial expone experiencias en estabilizaciones con cemento

Holcim ratificando su apuesta por la innovación, realizó el Seminario Internacional de Bases Estabilizadas con Cemento, del 18 al 21 de febrero en las ciudades de Guayaquil y Quito, donde contamos con la presencia de expositores nacionales e internacionales y 250 participantes, quienes pudieron



Demostración del proceso completo de la estabilización de suelos

conocer el proceso completo de la estabilización de suelos y los beneficios de utilizar material apropiado, todo esto como parte de la solución integral que ofrece Holcim para la construcción de caminos y vías de alta durabilidad.



**Fernando Villacreses**  
 Jefe Regional de Cemento  
 Planta Quito Norte  
 fernando.villacreses@holcim.com

# Holcim ofrece soluciones en cemento para infraestructuras viales.

**Holcim Ecuador demostrando una vez más su compromiso por el desarrollo de un país sostenible, trabajó con el GAD Cotopaxi, para regenerar las vías de barrios rurales de Latacunga.**

El GAD Cotopaxi con el soporte técnico de Holcim Ecuador, inició la primera etapa en trabajos de mejoramiento vial en barrios rurales de Latacunga, con la meta de mejorar las condiciones viales del sector. Brindamos la solución Holcim Base Vial para estabilización de suelos, la cual es, resistente, aminora costos y optimiza recursos reutilizando el suelo existente; dejando un impacto positivo en la sociedad, razón por la cual, próximamente iniciaremos un segundo proyecto a nivel provincial, afianzando nuestra apuesta por la construcción de comunidades sostenibles.



Participantes del seminario y autoridades del GAD Cotopaxi en la primera etapa de vía estabilizada con Cemento

# Seguimos innovando: Nueva planta Itulpark.

*La nueva planta de concreto Itulpark es la tercera en abastecer al sector de la construcción en Quito, esta forma parte de un modelo de negocio innovador y provee a nuestros clientes aledaños a la zona.*



Fabián Castro  
Jefe Regional ARMX  
Planta Quito Norte  
fabian.castro@holcim.com



Visita de los inversionistas y accionistas a la planta Itulpark

El nuevo Centro Logístico Itulpark es nuestra nueva y tercera planta de operación de concreto en Quito, la cual está ubicada en Pifo, proyecto que posee una extensión de 150,000 m<sup>2</sup>, de los cuales 20,000 pertenecen a la primera etapa que aún se está desarrollando. Esta locación fue elegida estratégicamente para que las industrias operen con máxima eficiencia y nos permita fortalecer nuestra presencia en los mercados del sector,

como: Sangolqui, Tababela, Yaruqui, Checa, El Quinche, Puembo, Tumbaco, Cumbaya y Pifo. Este Centro, al poseer la más moderna tecnología, se impulsa como una solución para las industrias y servicios logísticos, además, brinda soluciones personalizadas a todos nuestros clientes, afianzando nuestra apuesta por la construcción del crecimiento de nuestro país.



Cargando los primeros mixers de la planta Itulpark



Dana Bazarto Segura  
Pasante de Marketing  
Edificio El Caimán  
dana.bazarto@holcim.com

# Abrimos nuestra franquicia número 600 en Ecuador.

*Disensa es una empresa nacida en Ecuador, pionera en crear el primer sistema de franquicias a nivel mundial destinadas a la venta de materiales de construcción de las marcas más reconocida y con mayor preferencia en Ecuador y Latinoamérica.*



Inauguración de la franquicia número 600 en Quito

Disensa actualmente cuenta con más de 1500 franquicias en toda Latinoamérica, de las cuales 600 se concentran en Ecuador.

En la ciudad de Quito en el mes de Diciembre, la vida le

cambió a Patricio Chamaguate, quien con mucha dedicación y perseverancia, logró ser un franquiciado Disensa, convirtiéndose en la franquicia número 600 en abrir en todo el Ecuador.

“A pesar de todas las adversidades, es bueno ver que una empresa como Disensa sigue hacia adelante, apostando al crecimiento del emprendedor, eso dice mucho de lo que es como empresa.”

Patricio Chamaguate  
Franquiciado número 600



# Holcim firma convenio con el municipio de Cuenca.

**Holcim Ecuador en busca de afianzar su apuesta por la construcción de comunidades sostenibles firmó dos convenios con el Gobierno Autónomo Descentralizado de la ciudad de Cuenca.**



**Nelson Chávez**  
Jefe Regional RMX  
Planta Cuenca  
nelson.chavez@holcim.com



El 30 de enero, Holcim firmó dos convenios con el Municipio de Cuenca, el primero brinda una solución vial eficiente, Hormigón Compactado con Pavimentadora (HCP), para contribuir en la construcción de una calle para el programa “Barrio para Mejor Vivir”.

El segundo dentro del marco de responsabilidad social, fue la colaboración en la iniciativa “Casa del Obrero” que brinda formación especializada a los trabajadores de la construcción, dignificando y potenciando las capacidades productivas de este sector poblacional.

Jorge Baggorri CEO de Holcim Ecuador junto al alcalde de Cuenca durante la firma del convenio

# Socios de la Cámara de Industriales de Cotopaxi visitaron planta Latacunga.

**El evento de la Cámara de Industriales de Cotopaxi se llevó a cabo en las instalaciones de la planta Latacunga, con el objetivo de fomentar la integración y conocer la comunidad empresarial de la provincia.**



**Carmen Pineda**  
Asistente Administrativo  
Planta Latacunga  
carmen.pineda@holcim.com

El pasado 6 de febrero en las instalaciones de planta Latacunga, se desarrolló el evento empresarial de la Cámara de Industriales de Cotopaxi, en cual se demostraron los procesos de elaboración de nuestros productos, y contribuimos en la unión empresarial del sector.

Las compañías participantes fueron: Cedal, Novacero, Molinos Poultier, Alcalisa, Alcopesa, Cereales la Pradera, Ecarini, Provefrut, Panecons y Licorec; quienes fueron testigos de nuestras buenas prácticas ambientales y nuestros altos estándares de seguridad con los que trabajamos.



Representantes de las compañías participantes en las instalaciones de la planta Latacunga



Participantes durante la demostración de nuestras buenas prácticas ambientales



Saskia Izurieta  
Gerente de Desarrollo  
Sostenible  
Planta Quito Norte  
saskia.izurieta@holcim.com

# Alianza Suiza presenta su Memoria de 10 años y realiza su primera rendición de cuentas como Fundación.

*La Fundación Alianza Suiza es el producto de una alianza de Responsabilidad Social Corporativa de las empresas suizas: ABB, Holcim, Nestlé, Novartis, Roche y Sika, avalados por la Embajada de Suiza en Ecuador.*



Representantes de la embajada y de las empresas que conforman la Alianza Suiza

En el año 2009 la Fundación Holcim Ecuador propuso la creación de la Alianza Suiza, iniciativa que fue creciendo en impacto y recursos, y hoy en día gracias a los resultados logrados se ha convertido en una Fundación, la cual realizó su primera rendición de cuentas como tal. En días pasados, la Alianza Suiza, presentó su Memoria tras 10 años de trabajo conjunto, demostrando logros importantes en 19 escuelas a nivel nacional, con un impacto positivo en acerca de 49.000 niños, 1.600 docentes y 62.000 padres y madres de familia.

De esta forma, Holcim Ecuador ratifica su compromiso por la educación y el desarrollo sostenible del país, así como con la cooperación de entidades que tienen una misma visión de sostenibilidad.



Durante el evento (de izquierda a derecha): Saskia Izurieta, Holcim Ecuador; Freud Paredes, ABB; Rita Hämmerli-Weschke, Embajadora de Suiza en Ecuador; Diego Grauman, Novartis; Virginia Matos de Barría, Nestlé; Oswaldo Rodríguez, Roche; y Daniela Chávez, Fundación Alianza Suiza

# Bosque Protector Cerro Blanco, el pulmón más grande de Guayaquil.

*El Bosque Protector Cerro Blanco, busca proteger y rehabilitar una muestra representativa de importancia nacional de la Región de Bosque Seco Tropical, fomentando la comprensión, apreciación y deleite al público, para no destruirlo y guardarlo para las generaciones presentes y futuras, tanto de ecuatorianos como visitantes extranjeros.*



**Elcira Cedeño**  
Directora de Fundación ProBosque  
Planta Guayaquil  
elcira.cedeno@holcim.com



Turistas nacionales en el mirador de Cerro Blanco

Holcim Ecuador comprometido con el desarrollo sostenible, aporta al cuidado, protección y manutención del Cerro Blanco, el bosque seco tropical más grande de Guayaquil, ubicado en el km. 16 de la Vía a la Costa. La reserva tiene una extensión aproximada de 6.078 hectáreas, y posee una gran diversidad de flora y fauna, al ser hogar de más de 700 especies de plantas vasculares, de las cuales el 20% son endémicas, y hábitat de miles de especies, entre las que destacan: jaguares, monos aulladores, anfibios y reptiles; además, es considerado Área de Importancia para la Conservación de Aves (AICA) por ser hogar de 221 especies; entre ellas el Papagayo de Guayaquil que se encuentra en peligro de extinción.



Niños observando un árbol endémico durante el recorrido en el Bosque Protector



**Isela Paz**  
Especialista de Bienestar Social  
Edificio el caimán  
isela.paz@holcim.com

# Programa Bienestar Materno Paterno “Por una nueva vida a quien amar”.

*Holcim Ecuador, a través del programa de Bienestar Materno paterno “Por una nueva vida a quien amar” demuestra ser una empresa socialmente responsable, preocupada y comprometida en generar espacios de encuentro.*



Durante la demostración de los cuidados que se le deben dar a los neonatos

Holcim Ecuador muestra una vez más su compromiso por buscar el bienestar de sus colaboradores y sus familias, con la creación del Programa Bienestar Materno Paterno, que consiste en impartir a los padres la charla: “Por una vida a quien amar”, la cual tiene como objetivo la asesoría materno paterno infantil para formar, desarrollar y preparar al colaborador (a) y a su cónyuge para el cuidado físico y emocional de la llegada de un nuevo miembro a la familia. El programa está estructurado por tres módulos presenciales que dan tips para el cuidados del bebé, información sobre la inserción laboral de los padres y los beneficios del uso de la licencia de maternidad y paternidad.

Es importante resaltar que esta iniciativa nace del Programa Bebé Holcim que está vigente desde hace 7 años y aporta valor a nuestra propuesta como empleador.



Colaboradoras y esposas de colaboradores en estado de gestación que asistieron a la charla Materno Paterno “Por una vida a quien amar”



# Fondo Juntos por Ecuador entrega 9 casas más.

*Inauguramos la casa de Andrés en Montecristi, también visitamos y estrenamos las cinco casas entregadas en la parroquia San Isidro a: Candelita y Narcisa, Verónica y Héctor, Andrea y Estefanía, Segundo y Glenda; y, Vicente y Ángela.*



Saskia Izurieta  
Gerente de Desarrollo Sostenible  
Planta Quito Norte  
saskia.izurieta@holcim.com



Celebrando el nuevo hogar de Candelita y Narcisa

En el mes de febrero, tuve la dicha de viajar a Manabí para conocer a algunas familias participantes del Fondo.

En el cantón Sucre recorrimos lodazales, en donde el FEPP realizó una gran gestión, seleccionando y capacitando a las 5 familias afectadas por el terremoto del 16A, que recibieron sus casas.

Por su parte la Fundación Oswaldo Loor Moreira, gestionó cuatro viviendas adicionales a los estudiantes con discapacidad visual, Pablo de Tosagua, Gissell y Jorge de Portoviejo, y Andrés de Montecristi. Inauguramos la casa de Andrés con bombos y platillos! También visitamos a Jorge, quien nos hizo probar sus deliciosas galletas, las cuales vende para ahorrar para su proyecto de vida.



Inauguración casa de Verónica y Héctor



Visita a Jorge en su nuevo hogar



**Pablo Mosquera**  
Técnico de Despacho  
Planta Latacunga  
pablo.mosquera@holcim.com

# Trabajadores de planta Latacunga amplían sus capacidades laborales.

*En planta Latacunga colaboradores ampliaron sus frentes de trabajo, desenvolviéndose en diferentes áreas.*



Mantenimiento de equipos pesados

Con más de 14 años en el mercado, Holcim Ecuador, se ha posicionado como líder en la producción de materiales de construcción, abasteciendo al sector con soluciones. Este éxito no es cuestión de casualidad, todo se debe a una mezcla entre rigor en los procesos, calidad en los productos, e innovación del personal que constantemente se encuentran enriqueciendo sus conocimientos para enfrentar nuevos desafíos; y esto lo hemos evidenciado una vez más en Planta

Latacunga, donde todos los colaboradores diversifican sus actividades solventando otras áreas, permitiéndonos disminuir la necesidad de mano de obra de terceros y optimizando costos. Gracias al apoyo de RRHH y H&S que constantemente nos dan acompañamiento en las inducciones, hemos logrado superar este reto, permitiéndonos crecer día a día y construyendo crecimiento.



Operación de envase al granel y en sacos



Hombre de área en despacho y materias primas

# Tips de seguridad vial en épocas de lluvia.

*En épocas de lluvia conducir requiere una atención especial y el vehículo tiene que estar bien preparado para evitar riesgos de accidentes de tránsito.*

Antes de salir asegúrate de revisar que ciertas partes de tu vehículo estén en perfectas condiciones:



## *El parabrisas:*

Este debe tener en perfecto funcionamiento sus plumas y debe estar totalmente limpio.

## *Los frenos:*

Deben estar funcionando correctamente, con la cantidad necesaria de líquido de freno.



## *Las llantas:*

La correcta revisión de la presión del aire reduce 50% la probabilidad de derrapes y deslizamientos.



## *Luces:*

Comprueba que las luces delanteras, trasera, de freno e intermitentes; prendan y apaguen sin fallas.



## *Además, debes de tomar estas precauciones:*

1. Asegurate de tener visibilidad y ser visible.
2. Aumenta la distancia de seguridad y mantente por debajo de los límites de velocidad, recuerda que la mezcla de aceite, lluvia y basura vuelven el asfalto resbaladizo.
3. No cruces tramos inundados, puedes perder el control del vehículo.
4. Ten cuidado con los usuarios más vulnerables: ciclistas, animales o peatones.



**Holcim Ecuador S.A.**  
Av. Barcelona y Av. José Rodríguez Bonín  
Urbanización San Eduardo 1  
Edificio El Caimán, piso 2  
Casilla: 09-01-04243  
info-ecu@holcim.com  
Telf.: (593-4) 370 9000  
1-700 Holcim(465 246)